

TERRITOIRES

ZONE D'EMPLOI



COSNE-COURS-SUR-LOIRE

Population résidente

QUELLES SONT LES **CARACTÉRISTIQUES DE LA POPULATION** DE CE TERRITOIRE ?



ÂGE DE LA POPULATION

28 %
des habitants de ce territoire ont 65 ans et plus

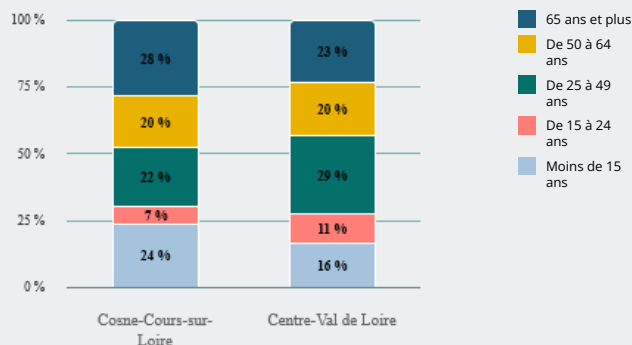

66 025

personnes résident sur ce territoire, soit

2 %

de la population régionale

51 %

de femmes
(51 % en Centre-Val de Loire)

Taux de pauvreté² :

0,0 %

(0,0 % en Centre-Val de Loire)

Indice de vieillissement³ :

104 %

(103 % en Centre-Val de Loire)

Age moyen :

44,1

(43,4 en Centre-Val de Loire)

Taux de scolarisation des 15-24 ans :

0 %

(63 % en Centre-Val de Loire)

NIVEAU DE DIPLÔME¹

33 %
des habitants de ce territoire sont peu ou pas diplômés

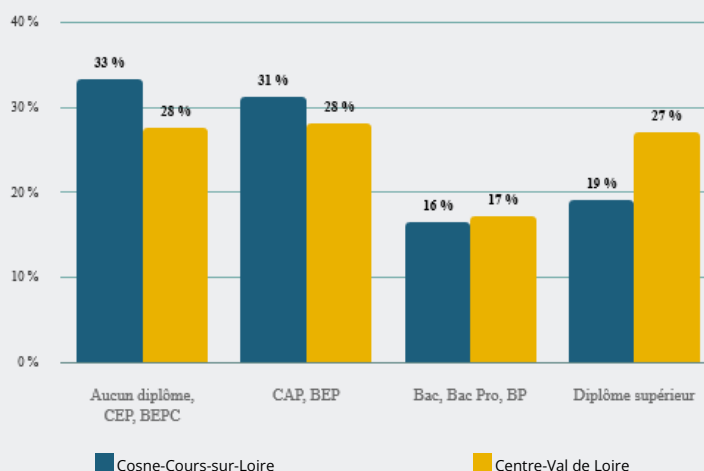



TYPE D'ACTIVITÉ

42 %
des habitants de ce territoire (âgés de 15 ans et plus) sont retraités ou préretraités

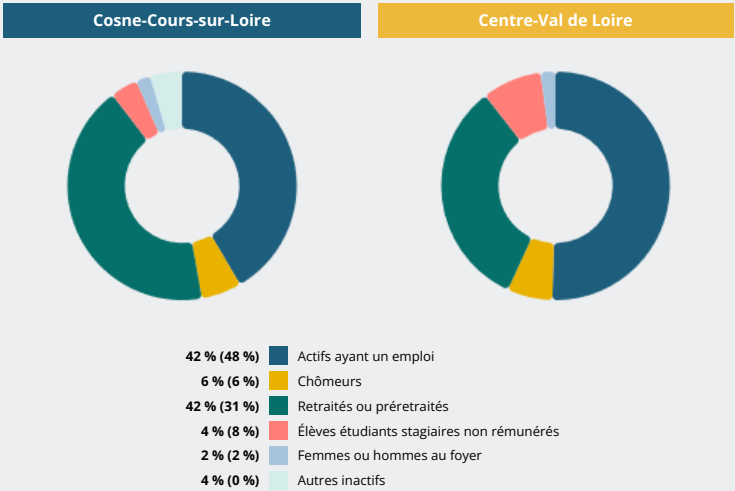

Source : Insee - RP au lieu de résidence.

Notes :

- 1 Champ : population non scolarisée.
- 2 Taux de pauvreté : proportion d'individus (ou de ménages) dont le niveau de vie est inférieur pour une année donnée à un seuil, dénommé seuil de pauvreté (exprimé en euros). On privilégie en Europe le seuil de 60 % du niveau de vie médian. (Source : Insee - FiLoSoFi).
- 3 z158 texte note pdf