

# TERRITOIRES

## ZONE D'EMPLOI



CHÂTEAUROUX

Population résidente

QUELLES SONT LES **CARACTÉRISTIQUES DE LA POPULATION** DE CE TERRITOIRE ?



## ÂGE DE LA POPULATION

**25 %**  
des habitants de ce territoire ont moins de 15 ans

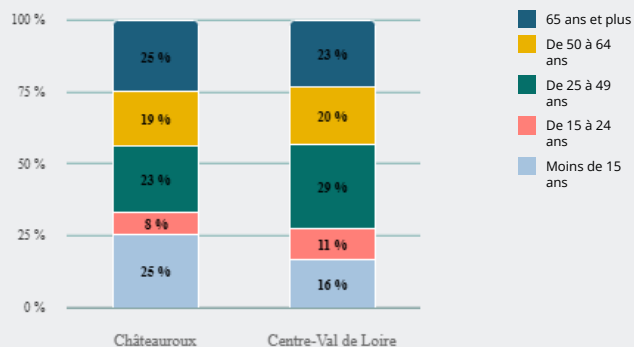

**197 591**  
personnes résident sur ce territoire, soit  
**7 %**  
de la population régionale

**51 %**  
de femmes  
(51 % en Centre-Val de Loire)

Taux de pauvreté<sup>2</sup> :  
**14,7 %**  
(12,9 % en Centre-Val de Loire)

Indice de vieillissement<sup>3</sup> :  
**83 %**  
(103 % en Centre-Val de Loire)

Age moyen :  
**41,9**  
(43,4 en Centre-Val de Loire)

Taux de scolarisation des 15-24 ans :  
**57 %**  
(63 % en Centre-Val de Loire)

## NIVEAU DE DIPLÔME<sup>1</sup>

**31 %**  
des habitants de ce territoire ont un diplôme de niveau CAP, BEP

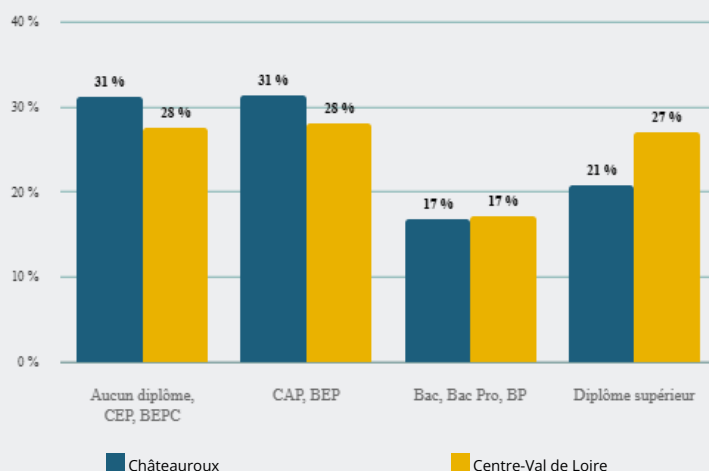



### TYPE D'ACTIVITÉ

**38 %**

des habitants de ce territoire (âgés de 15 ans et plus) sont retraités ou préretraités

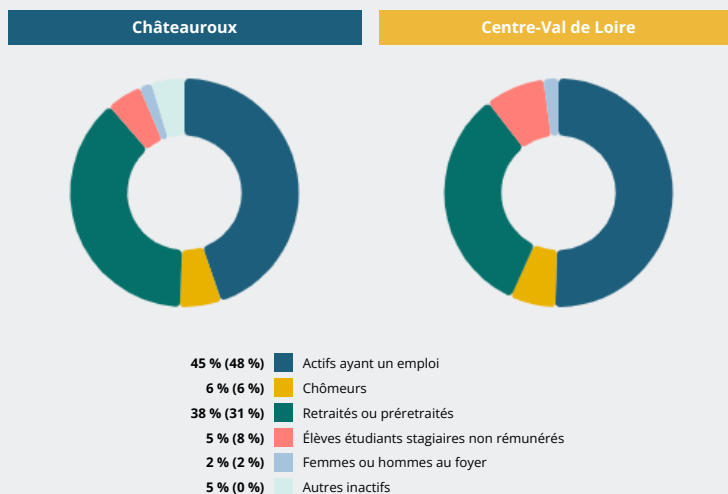

Source : Insee - RP au lieu de résidence.

Notes :

1 Champ : population non scolarisée.

2 Taux de pauvreté : proportion d'individus (ou de ménages) dont le niveau de vie est inférieur pour une année donnée à un seuil, dénommé seuil de pauvreté (exprimé en euros). On privilégie en Europe le seuil de 60 % du niveau de vie médian. (Source : Insee - FiLoSoFi).

3 z158 texte note pdf