

# TERRITOIRES

## ZONE D'EMPLOI



TOURS

Population résidente

QUELLES SONT LES **CARACTÉRISTIQUES DE LA POPULATION** DE CE TERRITOIRE ?



## ÂGE DE LA POPULATION

**28 %**  
des habitants de ce territoire ont moins de 15 ans

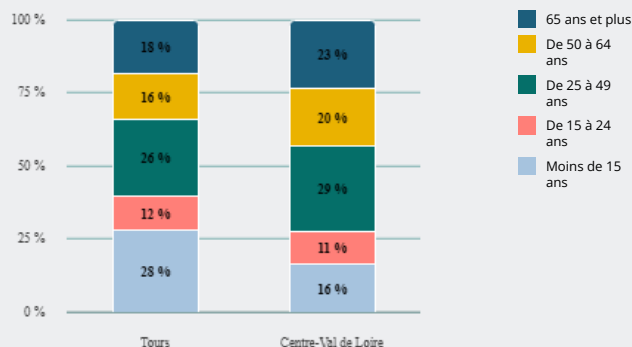

**521 113**  
personnes résident sur ce territoire, soit  
**19 %**  
de la population régionale

**52 %**  
de femmes  
(51 % en Centre-Val de Loire)

Taux de pauvreté<sup>2</sup> :  
**12,4 %**  
(12,9 % en Centre-Val de Loire)

Indice de vieillissement<sup>3</sup> :  
**53 %**  
(103 % en Centre-Val de Loire)

Age moyen :  
**37,0**  
(43,4 en Centre-Val de Loire)

Taux de scolarisation des 15-24 ans :  
**71 %**  
(63 % en Centre-Val de Loire)

## NIVEAU DE DIPLÔME<sup>1</sup>

**34 %**  
des habitants de ce territoire sont diplômés du supérieur

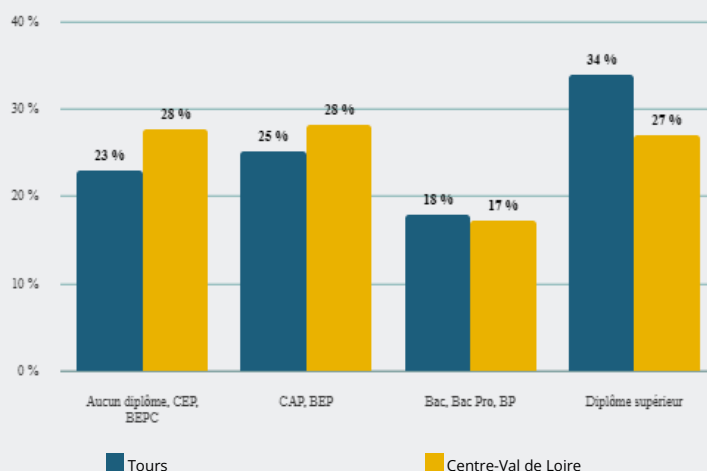



TYPE D'ACTIVITÉ

**4 %**  
des habitants de ce territoire (âgés de 15 ans et plus) sont autres inactifs

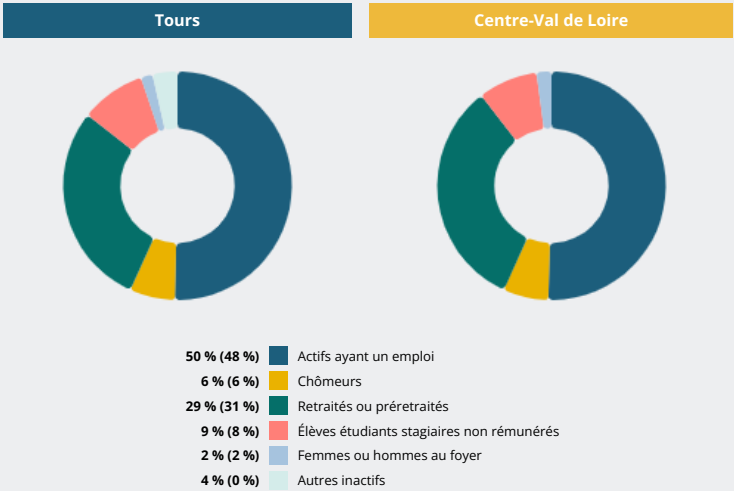

Source : Insee - RP au lieu de résidence.

Notes :

- 1 Champ : population non scolarisée.
- 2 Taux de pauvreté : proportion d'individus (ou de ménages) dont le niveau de vie est inférieur pour une année donnée à un seuil, dénommé seuil de pauvreté (exprimé en euros). On privilégie en Europe le seuil de 60 % du niveau de vie médian. (Source : Insee - FiLoSoFi).
- 3 z158 texte note pdf