

TERRITOIRES

ZONE D'EMPLOI



ROMORANTIN-LANTHENAY

Population résidente



QUELLES SONT LES **CARACTÉRISTIQUES DE LA POPULATION** DE CE TERRITOIRE ?



ÂGE DE LA POPULATION

26 %
des habitants de ce territoire ont 65 ans et plus

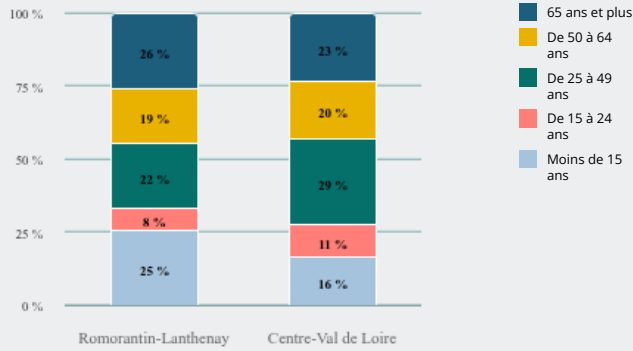

93 369
personnes résident sur ce territoire, soit
3 %
de la population régionale

51 %
de femmes
(51 % en Centre-Val de Loire)

Taux de pauvreté² :
13,4 %
(12,9 % en Centre-Val de Loire)

Indice de vieillissement³ :
87 %
(103 % en Centre-Val de Loire)

Age moyen :
42,3
(43,4 en Centre-Val de Loire)

Taux de scolarisation des 15-24 ans :
54 %
(63 % en Centre-Val de Loire)

NIVEAU DE DIPLÔME¹

34 %
des habitants de ce territoire sont peu ou pas diplômés

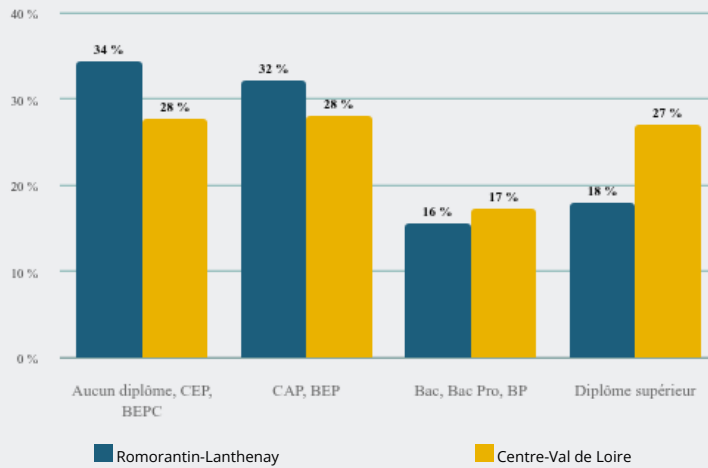



TYPE D'ACTIVITÉ

39 %
des habitants de ce territoire (âgés de 15 ans et plus) sont retraités ou préretraités

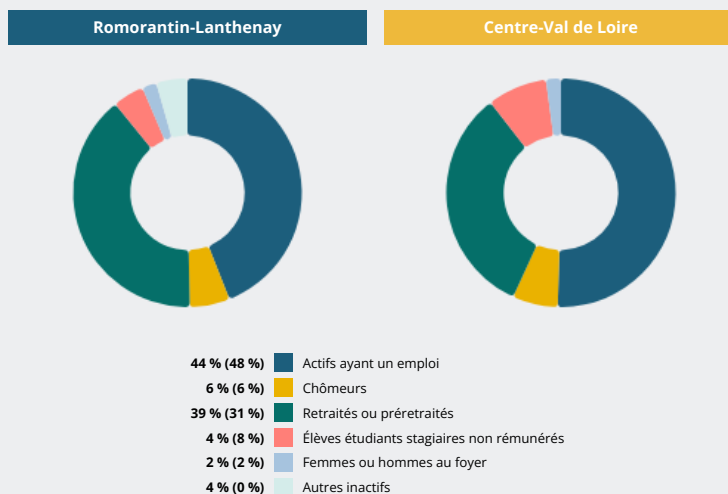

Source : Insee - RP au lieu de résidence.

Notes :

1 Champ : population non scolarisée.

2 Taux de pauvreté : proportion d'individus (ou de ménages) dont le niveau de vie est inférieur pour une année donnée à un seuil, dénommé seuil de pauvreté (exprimé en euros). On privilégie en Europe le seuil de 60 % du niveau de vie médian. (Source : Insee - FiLoSoFi).

3 z158 texte note pdf